Fes Liaison

２０２３年１０月１３日　版

開催概要に変更・更新があった際には、最新情報をお知らせ致します。

１、FES LIAISON - フェス・リエゾン - とは

Liaison（リエゾン）とはフランス語で「つなぎ、橋渡し」という意味があります。フェス・リエゾンは、人々の心を高め、ご縁を価値に変える支援を行っています。

２、私たちのミッション

Cultivate Your Mind「心を磨き、文化を創る」

人間性の向上を図り、
出会いを価値に変え、
ひとと社会の幸福に貢献する。

３、取り組みについて　フェス・リエゾンは以下のことにも取り組んでいます。

（１）クリエイターや新ブランドの発掘
優れた才能を持った人物や、地方に埋もれた新しいブランドを発掘することを目的とし、新しい表現を考える場として５年後、１０年後を見たくなるような可能性をもったクリエイターを発掘します。また地域の特性を生かした商品・専門性の高い商品・生産者のこだわりがある商品等、希少価値のある地方特産品（新ブランド）を取り上げ、認知度を上げるお手伝いをします。

（２）社会活動への参加及び寄付
フェス・リエゾンは、貧困問題、環境問題、海を守る活動、殺処分廃止等の取り組みを行い運営費の一部を寄付致します。期間中は、さまざまなゲストを招いて活動についてのトークイベントを開催予定。こちらは準備が出来次第、別途ご案内致します。

Fes Liaison

４、日程及びアクセス

■日程：２０２３年１１月２４日(金)～２６日(日)　３日間

■開催時間：

２４日(金)１２：００～１９：００(会場セッティングは当日午前９時から)

　　〃　　１９：１５～２１：００(出展者の懇親会を行います。希望者のみ。)

２５日(土)１１：００～１９：００

２６日(日)１１：００～１８：００(撤収は２０：００まで)

■場所：FAIRBANKS

〒８１０－０００３福岡県福岡市中央区春吉１丁目１１番３６号９階

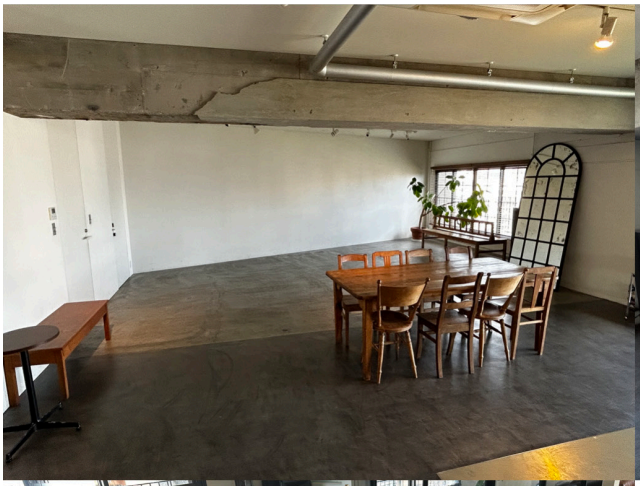

Fes Liaison

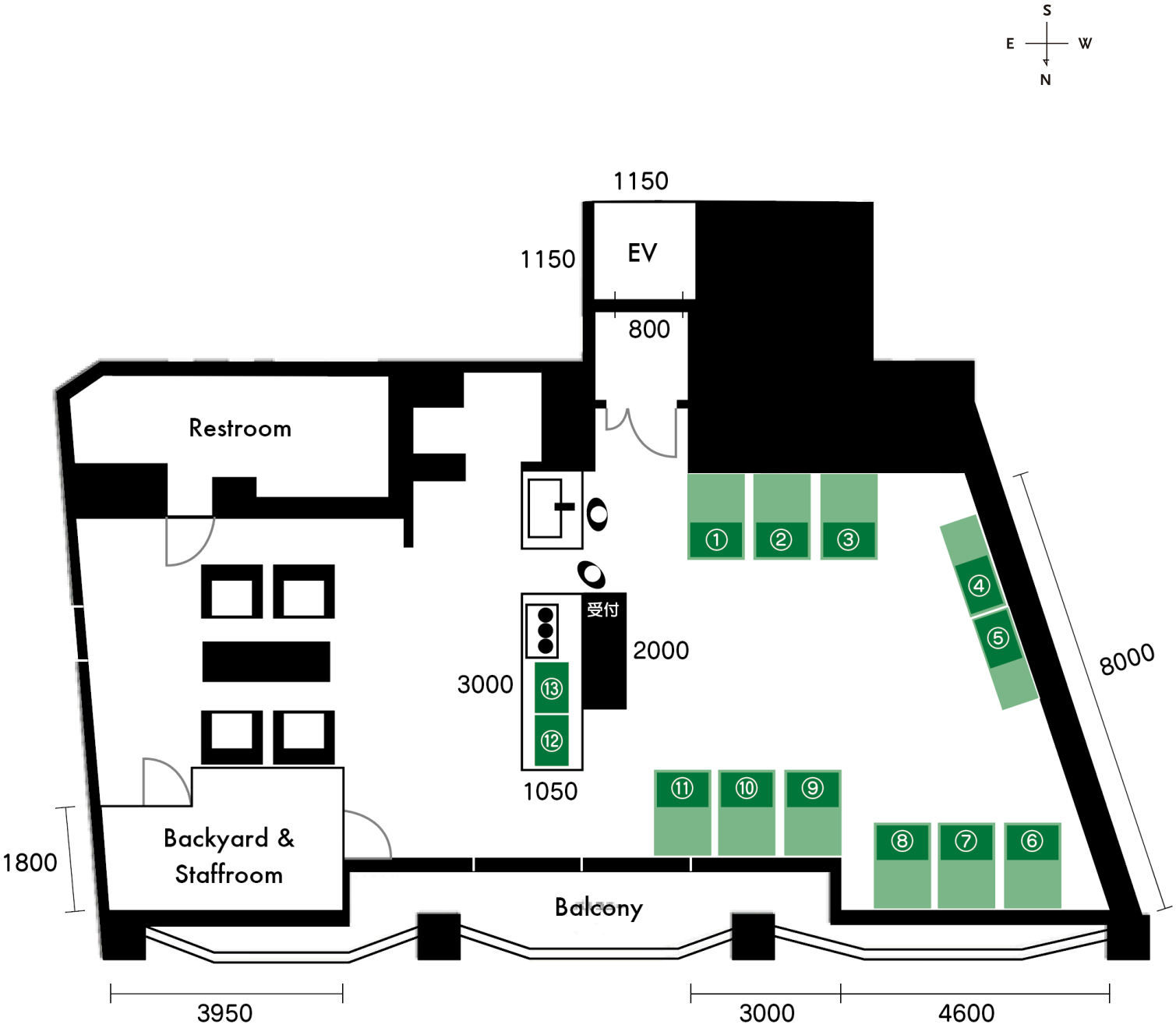
S
E
W
N
1150
1150
EV
800
Restroom
受付
2000
3000
1050
8000
1800
Backyard &
Staffroom
Balcony
3950
3000
4600
①
②
③
④
⑤
⑥
⑦
⑧
⑨
⑩
⑪
⑫
⑬

Fes Liaison

５、前回フェス・リエゾン FUKUOKA のご報告

開 催 日：２０２３年６月２日(金)～４日(日)　３日間

来場登録者：４９５名

開催場所：UNION SODA　（〒８１０-００４１ 福岡県福岡市中央区大名１丁目１－３ 石井ビル 2F）

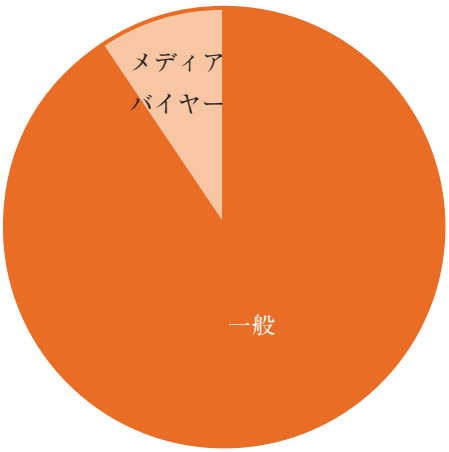

一般　３５１人

メディア・バイヤー　３６人

その他　１０８

６、エントリー期間

■出展者エントリー期間：２０２３年９月１日(日)～１０月３１日(火)

Fes Liaison

７、出展料

１区画１社の使用となります（1 社複数区画の利用は可能）。複数社でのご使用は出来かねますのでご了承願います。出展場所は先着順とさせて頂きます。詳しくは見取り図をご参照くださいませ。

■出展スペース
３日間 １１０,０００円(税込)
１区画出展スペース（１５００mm×１０００mm）
展開テーブルサイズ Ｗ９００mm×Ｄ６００mm×Ｈ７００mm（１５ブース）＜レンタル３日間別途５,５００円(税込)＞

申込書が届き次第こちらより請求書を発行致しますので、当月締、翌月末、会期日前日までにご入金下さい。

８、キャンセルについて

新型コロナウイルスの感染拡大の状況、また自然災害等、政府や行政からの要請により下記規定が変更になる場合もございます。変更の場合は都度ご連絡致します。

■出展お申込み後、ご出展者様の都合によるキャンセルの場合
２０２３年９月３０日まで … キャンセル料：５０％
２０２３年１０月１日～当日 … キャンセル料：全額

９、申込方法

WEB サイト（https://fesliaison.com/）よりお申し込みください。

１０、ブース内のスタッフさんについて

・ブース内は基本１～２名体制でお願いします。

Fes Liaison

１１、展示会のご準備について

・各ブースの範囲内であれば、ご自由にレイアウトして頂いて構いません。
・ブース内の什器の持ち込みは、ブースの範囲内であれば問題ございません。
・電源は共有となりますので、必要な方は事前にご相談下さい。
・ストックを置く場所が基本机の下、又は机の後ろになります。会場にはストックスペースがあり、そこに当日販売するもの以外の商品を置く事が出来ますが、スペースには限りがあります。なるべく持参される商品数のご考慮をお願い致します。
・商品の管理は自己責任でお願い致します。紛失盗難については責任を負いかねます。
・ストックルームを含むすべてが禁煙です。
・環境への配慮からゴミを減らす活動にご協力ください。

１２、ご来場の方々について（バイヤー、プレス、その他一般）

・バイヤー・メディアの方のみネームホルダーに名刺を入れていただきます。その他一般の方にはネームホルダーはございません。
・バイヤー ＆ プレス向けのカタログ等資料は各社ご用意ください。
・その他一般の方には、後日見れるように HP やネットショップ等の明記してあるショップカード又はカタログをご用意下さい。
・名刺交換は積極的に行ってください。
・様々な方がご来場されます。中にはサンプル収集、虚偽の名刺を使用する方もいらっしゃいますので、商品のサンプル送付やお取引きに関しましては、必ず御社の責任のもと行ってください。

１３、ディスプレイとレイアウトについて

・ブランドのアピールとして、一言でお客様の心を掴むようなキャッチコピーや、レイアウトをし、SNS 等にアップしたくなるディスプレイにしましょう。
・レンタル什器などをご使用中に破損した場合は、出展者による補償となりますので、あらかじめご了承願います。
・テーブルの上にひくクロス等は各社でご用意ください。
・ブース内にスタッフが不在の場合（お昼休憩を含む）、自己責任で商品をクロスで隠す等の対応をお願いします。
・ご自分のスペース以外は共有となりますので、他の出展者様及びお客様の妨げにならないようにご配慮をお願い致します。

Fes Liaison

１４、現物販売について

・プライス等はわかりやすく表記してください。
・運営側では金銭の対応は出来かねます。(おつり等)
・受注オーダーや販売、金銭、クレジットカード等のやりとりは来場者と直接お願い致します。
・初めて出展される場合、３日間の販売商品の数量が読めないかと存じます。その場合に備えて、オーダーを受けて着払い等もできるようにおすすめしております。
・ショッピングバッグ等は各社でご用意ください。
・一般販売する際は、「フェス・リエゾン限定の特典」(フェス・リエゾン限定商品、数量限定、先着何名等)お客様が購入したくなるような商品のご用意をおすすめ致します。

１５、SNS ギフトやサンプリングについて

・Instagram や、Facebook といった SNS の活用を、展示会前・会期中・展示会後に積極的に活用し、お客様の集客にご協力をお願い致します。
・Instagram で　＃FesLiaison ＃ フェスリエゾンで検索出来るようにして下さい。
・SNS に写真映えするようなディスプレイや、ブランドのロゴなどがあると、多くの方々の目にとまり、ご来場頂ける可能性が高くなります。
※期間中にプチギフトや SNS キャンペーン等をされる場合は、事前にフェス・リエゾンの公式 SNS にてご紹介致しますので、下記①～④の情報をお知らせください。こちらは、任意ですので事前申告なしに行って頂いても構いません。
①キャンペーン掲載内容：フォロー、＃ハッシュタグ　など
②ギフトアイテム
③数量：例えば、先着５０名など
④掲載可能な写真を添付してお送りください。
・事前告知にあたり、フェス・リエゾンアンバサダーによる SNS 投稿を行う際、商品の提供をお願いする場合がございます。

Fes Liaison

１６、展示会中の搬入・搬出について

搬入・設営：１１月２３日(木)１７：００～２１：００及び１１月２４日(金) ９：００～１１：３０
(郵送及び直接搬入の荷受け　１１月２３日(木)１７：００～２１：００時間厳守)
撤去：１１月２６日(日)１８：００～２０：００
(荷物の発送はヤマトの着払い伝票でお願いします)
搬出はヤマトの着払い伝票を御用意下さい。又は、ヤマト以外を御希望される方はご自身で配送会社をご手配下さい。その場合は、１１月２７日(月)９：００～１２：００の間での引き取りでお願いします。
＊設営・撤去は、混雑が予想されますので余裕をもってお願いします。
＊設営・撤去は指定したお時間をお守りください。

・郵送による商品や備品の搬入は、１１月２３日(木)１７：００～２１：００までの間をご指定ください。定時を過ぎますと受け入れが出来ませんのでご了承願います。ご不明な点は下記担当者までお願いします。

※必ず全ての箱にブランド名をご記入下さい。
発送先：
〒８１０－０００３
福岡県福岡市中央区春吉１丁目１１番３６号９階
FAIRBANKS 気付
フェス・リエゾン出展
ブランド名：○○○○○○○

ご不明な点は下記担当者までお願いします。
連絡先：株式会社オムニモスーク　安田旬佑 宛
fesliaison@gmail.com ／０９０－１９１７－９１２５

Fes Liaison